Af sted på rejse bli' kulturel.
Få viden om de fjerne steder!
Det' godt at kende sin verdensdel -
Semitten har så mange glæder!
Fra Vester Vedsted - til Amsterdam-Paris!
Ved Dannevirke var vi naturligvis.
"Keller am Schloss" - var lige os.

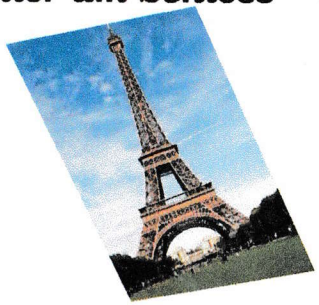

Igen i år møder mange op.
Skønt alt er meget længe siden
'Unter den Linden', det er i top
Hvor ble' den af, jeg mener tiden
Nu ska' vi skåle for vores gamle Sem
i-na-ri-um --- derfor vil jeg slutte min
fortæ-ælling om Jelling

Knus fra Hilda.

Vi kom til Jelling i fir' og tres

Melodi: Det var en aften på Tivoli! (Erik Bøgh, 1850)

Vi kom til Jelling i fir' og tres
Vi skulle ud og prepareres
Var man mon egnet til liv i stress?
det sku' af andre konstateres!
Med sån't et hold ku' det ikke fejle,
no'n kom fra Fyn 'a' - dog flest fra Vejle
Nu blev der støj - på Thyras Høj!

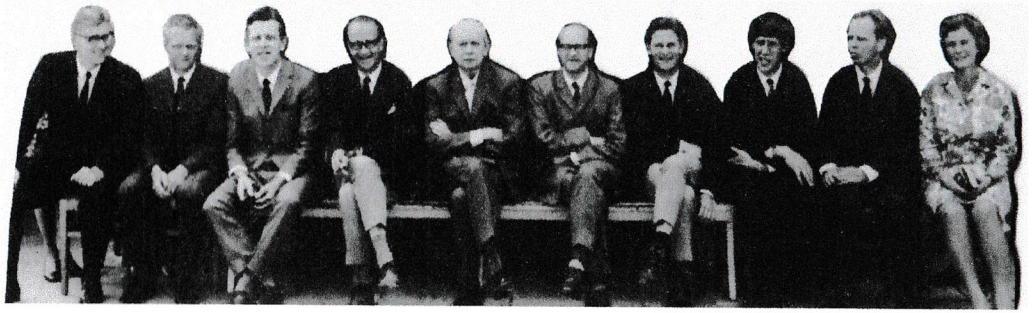

Så kom et forår i fem' og tres!
Det var i rektor Brix's dage.
Hvor var det hårdt, dette nervepres -
alt festligt måtte vi forsage.
Da som'ren kom skulle det besluttes -
hvem der var "yt" og hvem sku' indputtes.
Et mareridt - at bli' semit.

Ved en kanindåb i fem' og tres -
blev vi beredt til "evig hvile".
Men man må si' i en parentes.
Der hersked travlhed: "Ih du milde".
Vi spiste sundt - nemli' gulerødder,
Gik rundt i søen - fik kolde fødder.
En fiks figur - fik rutsjetur!!

Vi leved' livet i seks' og tres.
Nu var der romantik i luften.
Vi var sociale og uden stress.
det glade liv - nu røg fornuften
Kollegiorgier - Novemberfester -
vi fik så travlt i det ny' semester.
Et pragtfuldt år - men tiden går!

Vi læste Scherfig i syv' og tres -
Om at forsømme og forsvinde -
Eksamensrus er et nervepres!
Dog fin's der no'n, der har rutine.
Min "superviser" var et fysikgeni -
Han topped' skala'en, jeg fik fysik"fobi"!
Retfærdighed? - Ihærdighed?

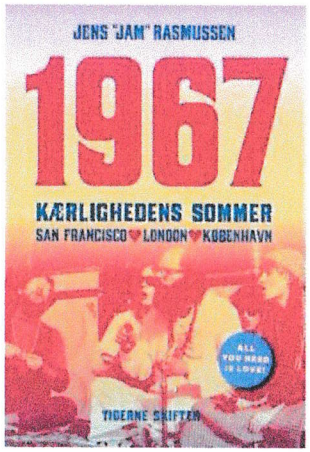

Men dette forår i syv' og tres
Blev fulgt af kærlighedens sommer
Med flower-power, når rock er bedst
En ny vinyl på gaden kommer
Det var de fire fra Liverpool der sang
De havde hittet med en fantastisk klang
'Forever Se-a-r-gent Pepper'

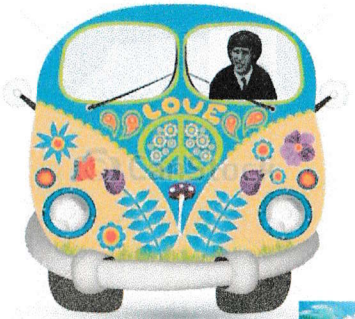

Om specialer og liniefag -
var der en masse diskussioner.
Sku' man nu satse på velbehag?
eller på fede vibrationer!!
Eksamenslæsning ka' gør' enhver konfus.
Hvis du ta'r formning er det en fed Fidus.
Evaluer!! - og Praktisér!!